

# Standwin modules in één oogopslag.

The Art of Refinishing.

# STANDOWIN

## Overzicht van functies

### Overzicht van functies.

1. **Kleurzoekfuncties**
2. **Kleurinformatie**
3. **Digitale kleurweergave**
4. **Persoonlijke databank/import-export bestand**
5. **Rapporten**
6. **Jobbeheer**
7. **Product mix**
8. **Prijsbeheer**
9. **Gebruikersbeheer**
10. **Stockbeheer**
11. **Ecomix/Ecwin**
12. **Spectrofotometer Genius**
13. **Zoekfunctie met de spectrofotometer Genius**
14. **Uitgebreide functies van de spectrofotometer Genius**
15. **SDS/TDS**

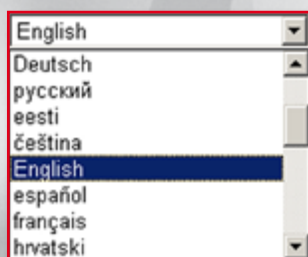

Standowin is beschikbaar  
in 27 talen.

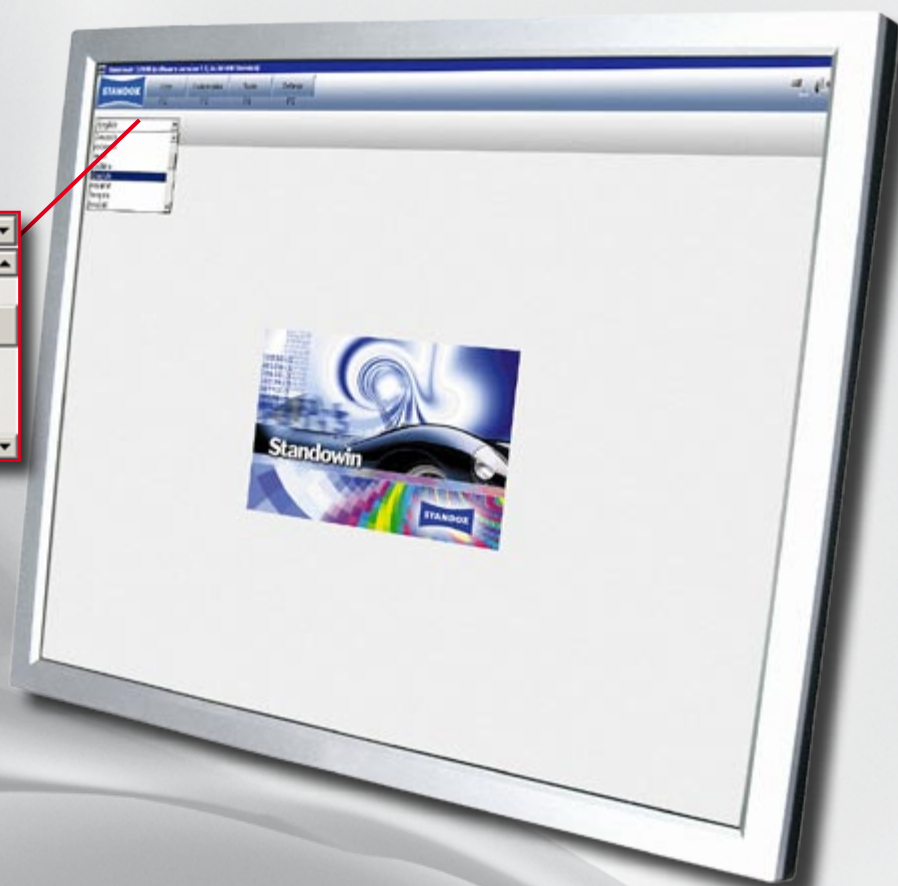

**STANDOX**

The Art of Refinishing.

# STANDOX

# Kleurzoekfuncties

## Kleurzoekfuncties.

### Belangrijkste functies:

- Snelle, gemakkelijke en duidelijke kleuridentificatie
- Verscheidene zoekopties
- Snelle toegang tot een formule
- Bijkomende informatie:  
Kleuren van aanbouwdelen/codes voor meerkleurenlakken

De zoekvelden kunnen op verscheidene manieren gecombineerd worden. Hoe meer velden er worden ingevuld, hoe preciezer de resultatenlijst zal zijn.

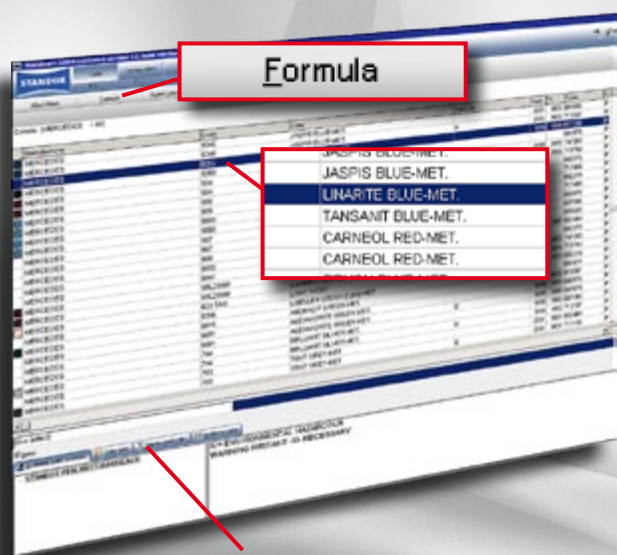

Bijkomende informatie is beschikbaar afhankelijk van de wagenfabrikant en de mengformule.

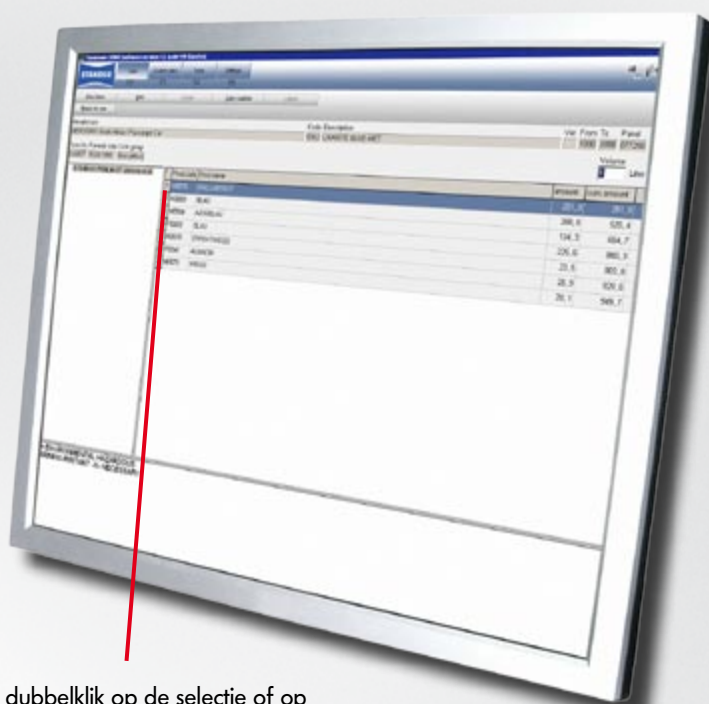

Een dubbelklik op de selectie of op de "Formule" toets opent de formule onmiddellijk.

**STANDOX**

The Art of Refinishing.

# Details kleurzoekfuncties

Bijkomende informatie wordt onderaan het scherm afgebeeld, bv. de Color Box positie.

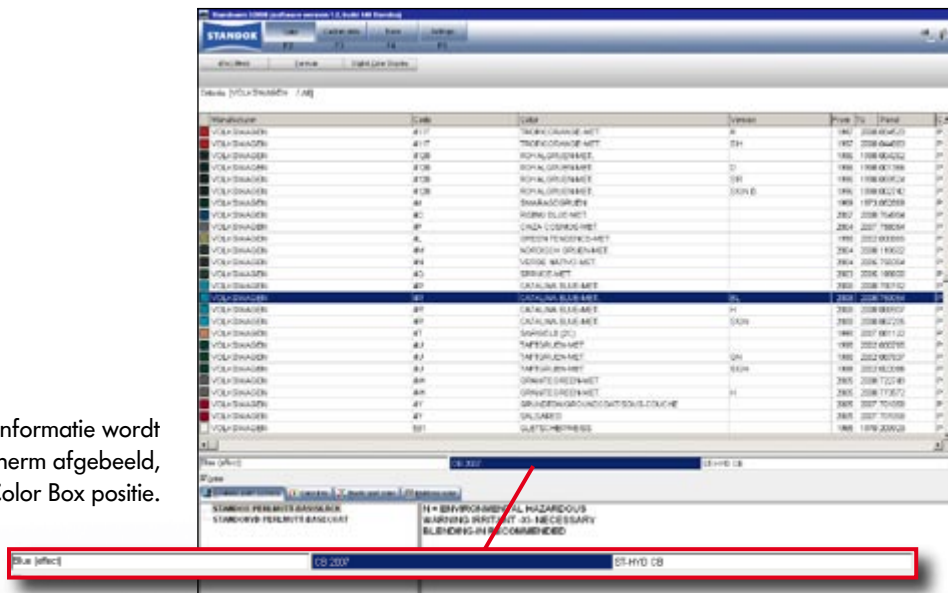

Beschikbare kwaliteiten

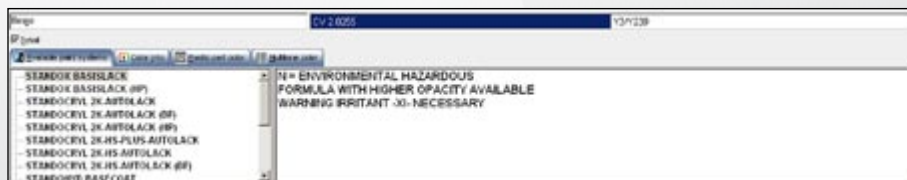

Kleurinformatie

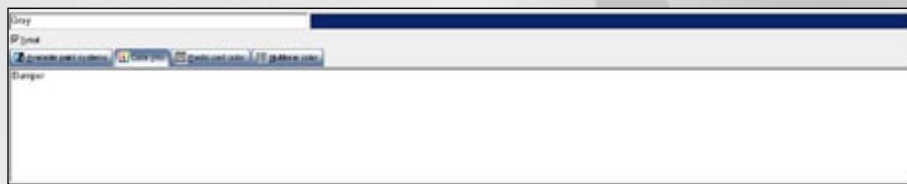

Kleur plastic onderdelen

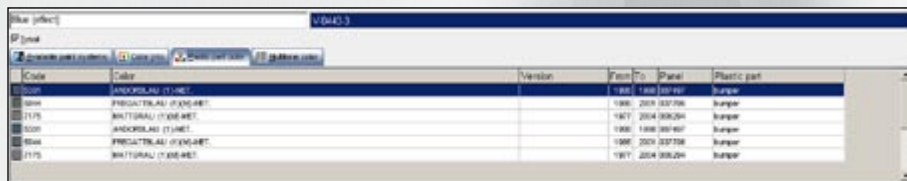

Multitone kleuren

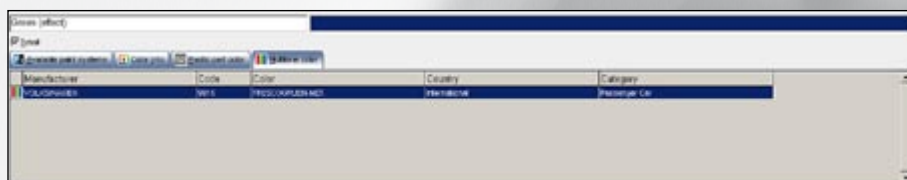

# STANDOWN

# Kleurinformatie

## Kleurinformatie.

### Voornaamste functies:

- Kleurenskala voor nieuwe modellen
- Kleurschakeringen voor aanbouwdelen
- Locatie van de identificatieplaat (VIN plaat) in de wagen
- Markering van de meest populaire varianten (Color Tip)
- Algemene software informatie
- Lijsten met mengkleuren
- Handleidingen

Color Info

Door op "Color Info" te klikken, is de recentste kleurinformatie beschikbaar.

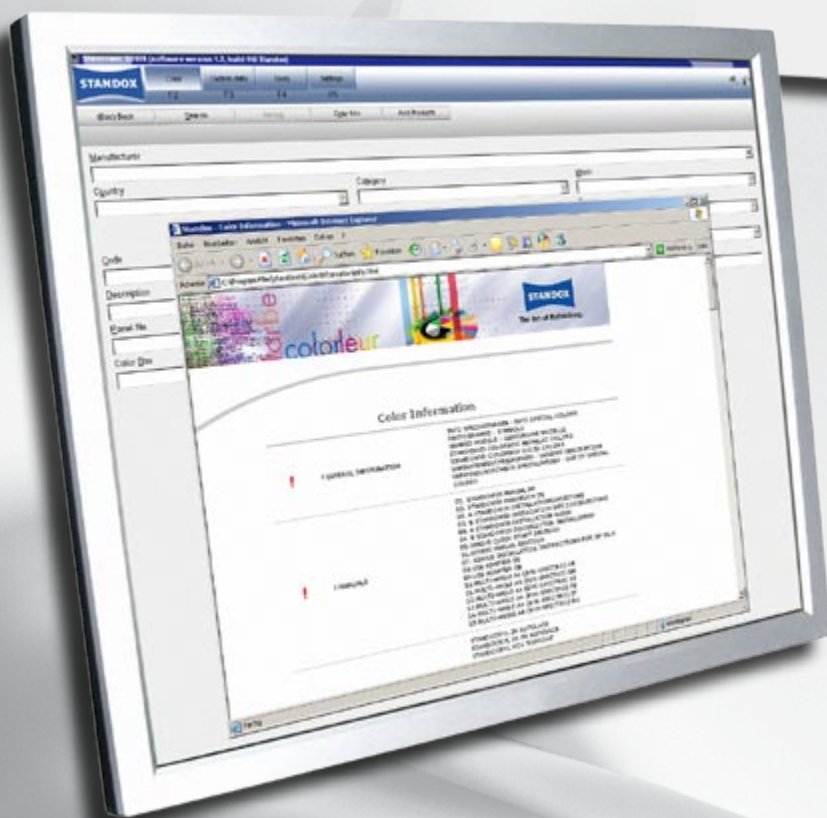

Volledig gebruik van de kleurinformatie functionaliteit vereist de installatie van een webbrowser en software die PDF-bestanden ondersteunt.

**STANDOX**

The Art of Refinishing.

# Details Kleurinformatie

Door op het geselecteerde model te klikken, verschijnt er bijkomende informatie, bijv. informatie over de locatie van de vin plaat, enz.

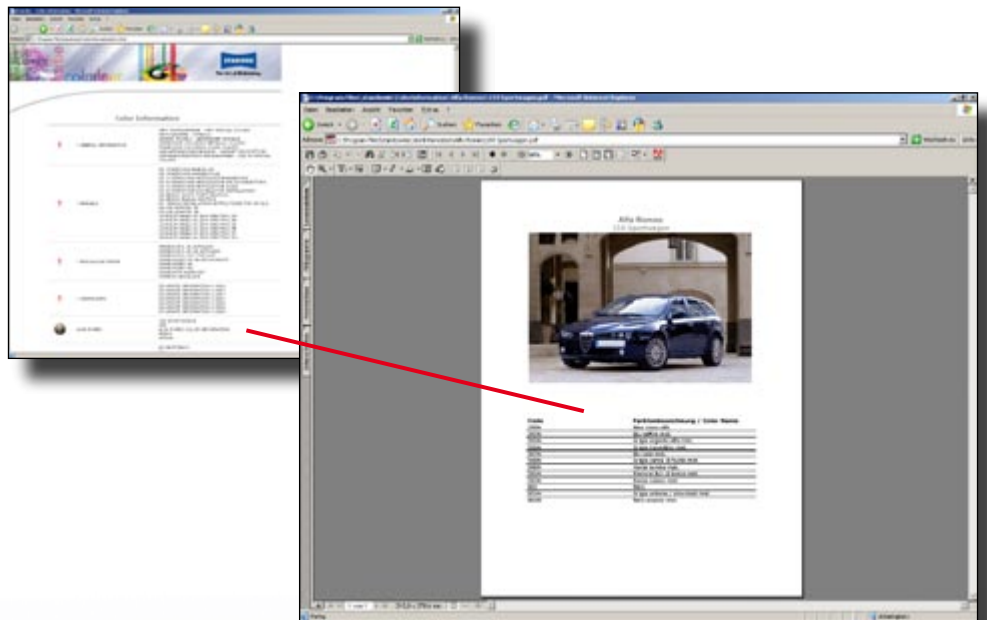

Lijst met mengkleuren

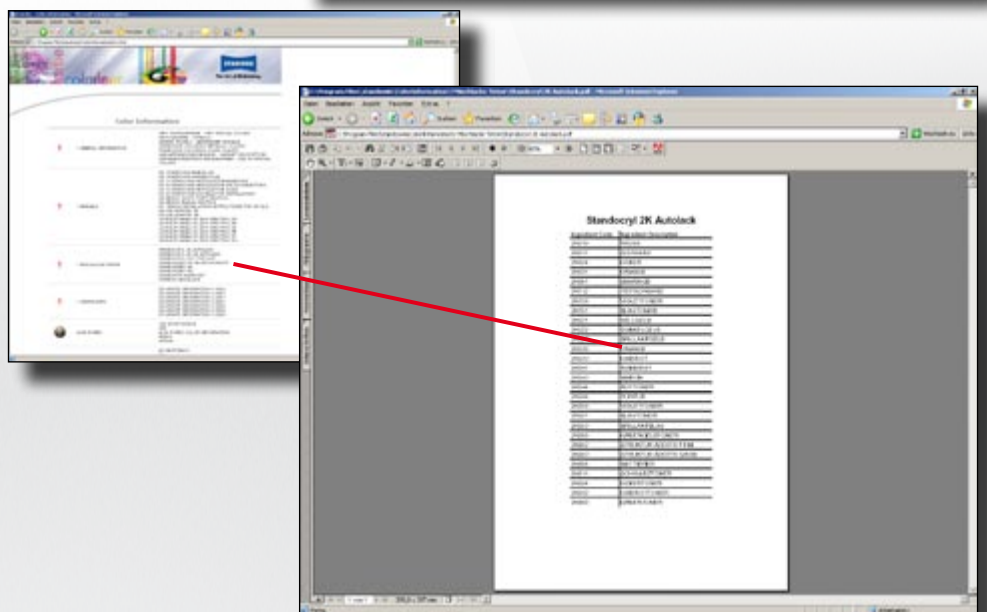

Installatie- en gebruiksinstructies voor Standowin en Genius.

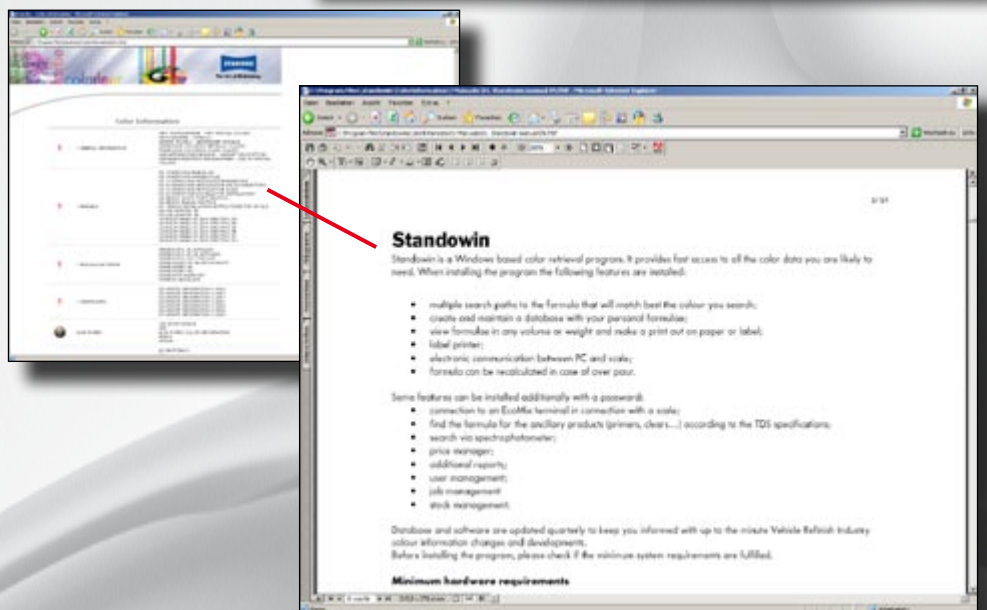

**STANDEX**

# STANDOWN

Digitale kleurweergave

## Digitale kleurweergave.

### Voornaamste functies:

- Snelle weg tot een kleurweergave
- Weergave van beschikbare OEM kleuren
- Weergave van verschillende kleurcodes

Digital Color Display

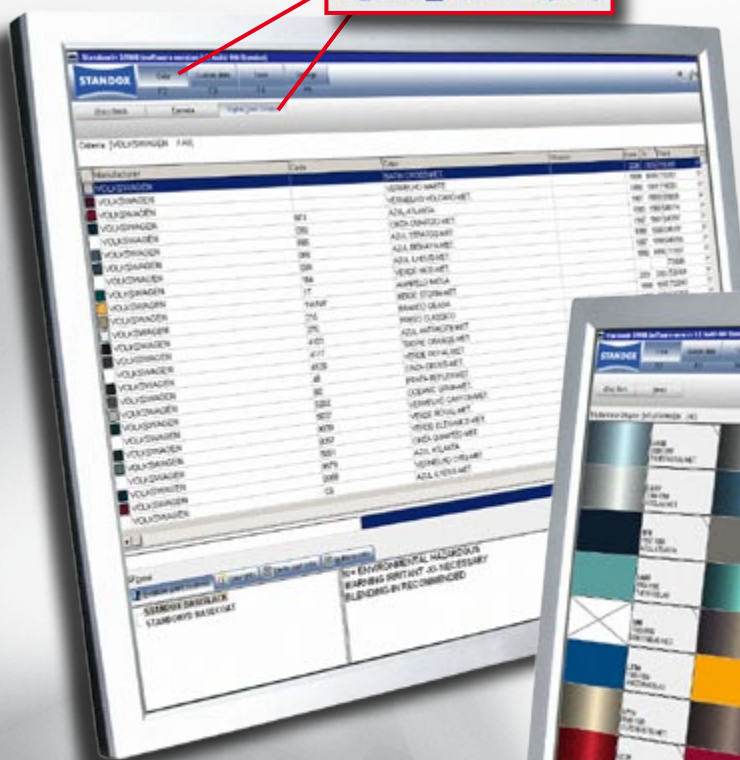

Door op "Digital Color Display" te klikken, worden de beschikbare effen en effect kleuren weergegeven.

**STANDOX**

The Art of Refinishing.

Aanbevolen minimum invoer: fabrikant, model, kleurgroep en jaar.  
 Hoe meer criteria ingevoerd = hoe nauwkeuriger het resultaat.

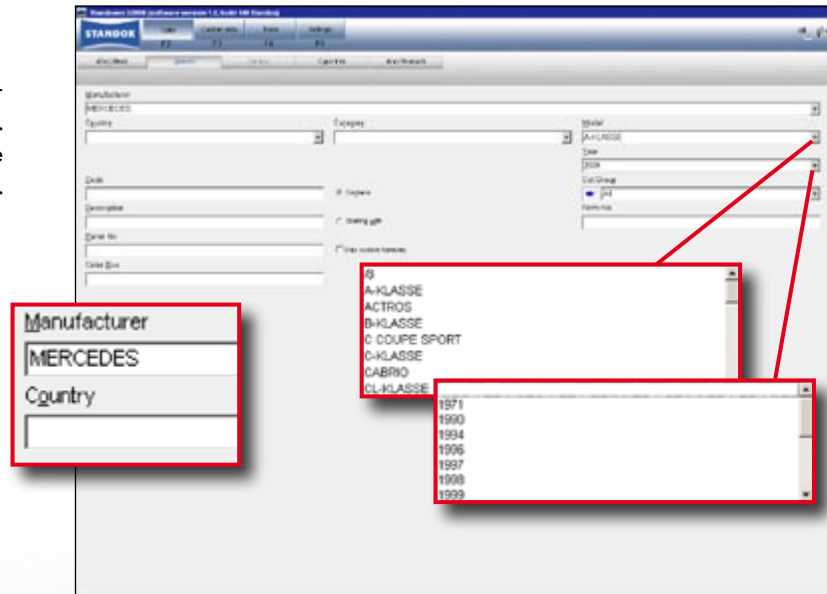

Wanneer de muis over het tekstgebied beweegt, verschijnt er modelinformatie indien deze beschikbaar is.

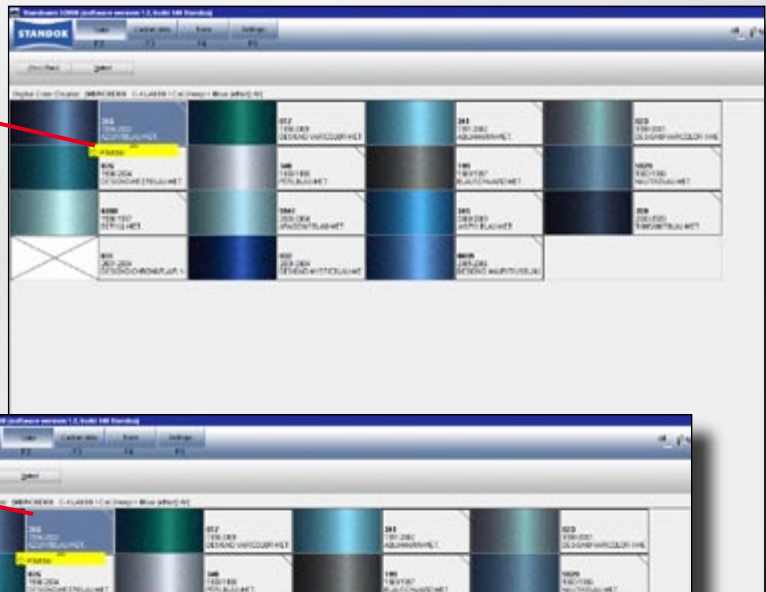

Door op de hoeken van het tekstgebied te klikken, kan men door alle beschikbare kleurcodes scrollen.  
 (linkerhoek = vorige, rechterhoek = volgende).

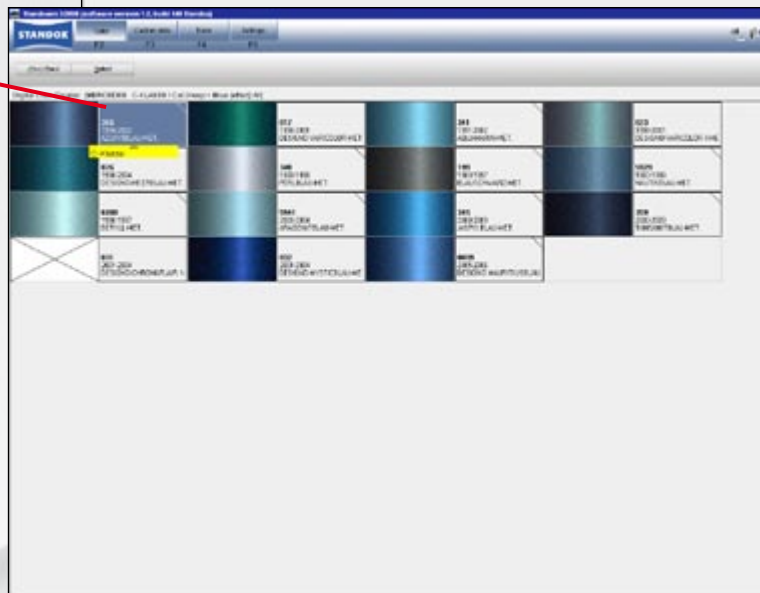

# STANDOWN

Persoonlijke databank

## Persoonlijke databank.

### Voornaamste functies:

- Aanmaken en bewaren van persoonlijke formules
- Importeren/exporteren van gegevens

New cust. form.

A screenshot of the STANDOWN software interface. The window title is 'STANDOWN'. It features a menu bar with 'File', 'Edit', and 'Help'. Below the menu bar, there are several input fields and buttons. A red callout box with the text 'New cust. form.' points to a button in the top right corner of the window.

A screenshot of the STANDOWN software interface. The window title is 'STANDOWN'. It features a menu bar with 'File', 'Edit', and 'Help'. Below the menu bar, there are several input fields and buttons. The form contains fields for 'Manufacturer', 'Country', 'Category', 'Code', 'Description', 'Version', 'Color group', 'From', 'To', and 'Panel No'. There are also buttons for 'Cancel' and 'Apply'.

A screenshot of the 'Custom color' dialog box in the STANDOWN software. The dialog box has a title bar that says 'Custom color'. It contains the following fields and controls:

- Manufacturer: [Dropdown menu]
- Country: [Dropdown menu] (\*)
- Category: [Dropdown menu] (\*)
- Code: [Text input]
- Description: [Text input]
- Version: [Dropdown menu]
- Color group: [Dropdown menu]
- From: [Text input] (\*)
- To: [Text input] (\*)
- Panel No: [Text input] [CST] - [000000] (\*)

At the bottom of the dialog box, there is a legend: (\*) : Required, (\*\*) : Not required, 4 digit year. There are also 'Cancel' and 'Apply' buttons.

**STANDOX**

The Art of Refinishing.

Om bestaande gegevens te wijzigen, dient men de desbetreffende velden te vervolledigen en op "Zoeken" te klikken. Vervolgens kunnen de gegevens gewijzigd worden.

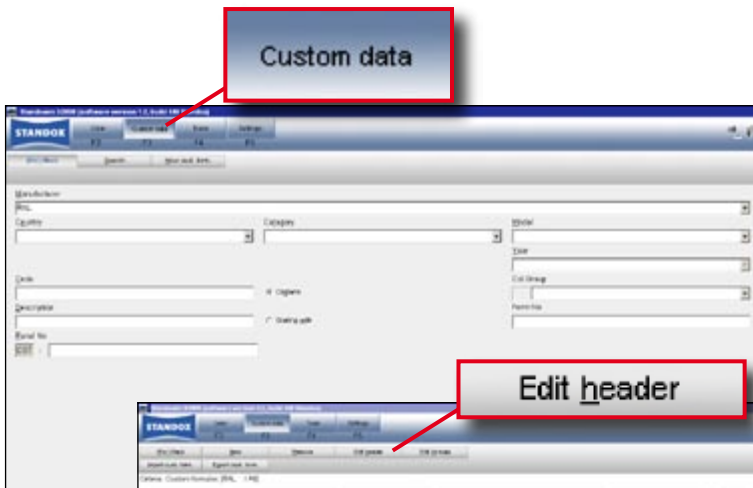

Invoer van de kleurinformatie.

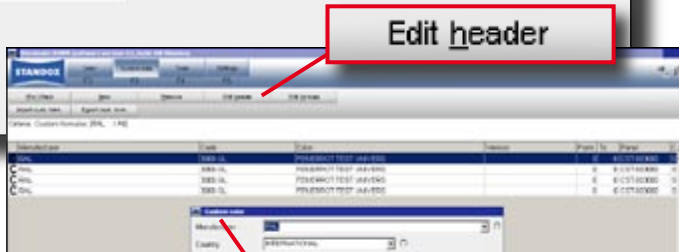

Edit formula

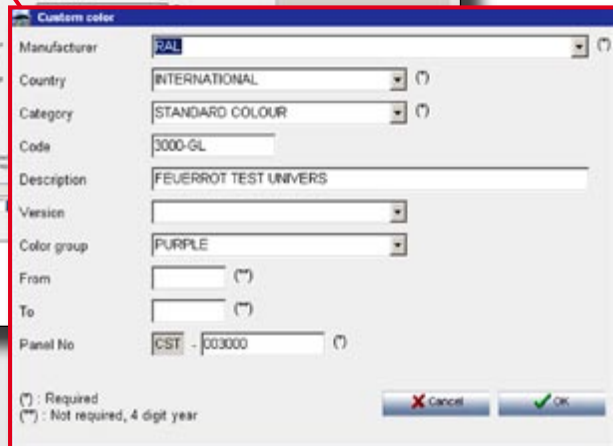
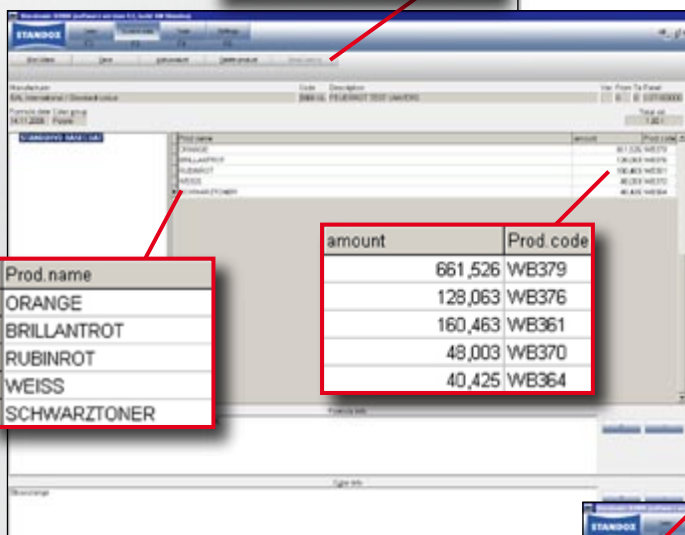

Import cust. form

Export cust. form

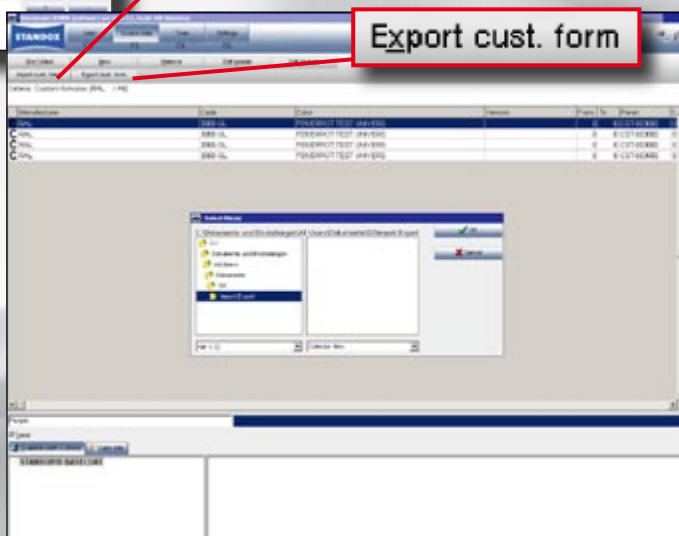

Externe gegevens kunnen geïmporteerd worden. Bewaarde formules kunnen geëxporteerd worden in een backup bestand.

# STANDOWIN

# Product Mix

## Product Mix.

### Voornaamste functies:

- Toevoegen van water
- Matteeropties
- Gebruik van additieven
- Gebruik van niet-kleurgebonden producten
- Afwegen van producten

Ready for use

Door op "Spuitsklaar" te klikken,  
verschijnt de product mix informatie

Product Name	Amount	Consumption
WATER	750,0	215,0
WAX	200,3	439,3
WAX	149,5	909,6
WAX	135,4	724,0
WAX	80,0	805,0
WAX	30,4	919,5
WAX	15,0	304,2

**STANDOX**

The Art of Refinishing.

# Details Product Mix

Toevoegen van water

Product Mixing

Choose a QuickSelect: [Dropdown]

Group: [STHYD] Product: [5017]

Type: 1. STANDAFD

Style: HOT AND DRY

Hardener: [Empty]

Thinner: DEM. WATER

Spray Temp. IR Any

TDS: 801

Standyd Basecoat

[10.00] [50.00]

**Demin Water**

[Remove RFU] [OK] [Cancel]

Prod code	Prod name	amount	cost amount
5017	STANDAFD	100.0	100.0
W036	SILBER EXTRAFIN	47.7	93.4
W072	SPEZIALSCHWARZ	20.6	90.4
W080	KUPFER	53.3	95.8
W074	OCKER	4.7	90.3
W067	OXIDROT	5.6	92.5
W067	OXIDROT	5.2	93.1

Prod code	Prod name	amount	cost amount
5017	STANDAFD	100.0	100.0
W036	SILBER EXTRAFIN	47.7	93.4
W072	SPEZIALSCHWARZ	20.6	90.4
W080	KUPFER	53.3	95.8
W074	OCKER	4.7	90.3
W067	OXIDROT	5.6	92.5
W067	OXIDROT	5.2	93.1
Demin Water	STANDOXID DEMINERALIZED WATER	90.9	1016.0

Product Mixing

Choose a QuickSelect: [Dropdown]

Group: [STFLEET] Product: [5021]

Type: 1. STANDAFD

Style: 2. SATIN GLOSS

Hardener: FLT HS HARD

Thinner: [Empty]

Spray Temp. IR Any

TDS: 6.30 / 6.71

~70-80 E / 60°

[50.00]

[50.00%] [50.00%] [50.00%]

[500759] [500799] [500705]

**Demin Water**

[Remove RFU] [OK] [Cancel]

Toevoegen van matteermiddel

# STANDOWIN

# Rapporten

## Rapporten.

### Standaard rapporten:

- Consumptierapport van het materiaal
- Weegschaal rapport

### Bijkomende rapporten:

- Bijkomende informatie over consumptie, weegschaal gebruikers, kosten
- Basis voor analyses van carrosseriebeheer

Job Summary report  
Set by Job  
From 21/04/2008 To 12/11/2008  
Data operator: Job: Mercedes + MERCEDES

Job date / time	Job reference	Mix	Part system	Product	Vol	Manufacturer	Code	Agency	Actual Wt.
01.05.2008 10:10	1001	Mer	80	800	100	100	100	100	100
11.05.2008 12:00	1002	Mer	100	100	100	100	100	100	100
15.05.2008 14:17	1003	Mer	100	100	100	100	100	100	100
05.10.2008 11:20	1004	Mer	100	100	100	100	100	100	100
05.10.2008 15:00	1005	Mer	100	100	100	100	100	100	100
<b>Total</b>									<b>280</b>

Total no. of jobs: 5  
Average volume per job (L): 1.802

12.11.2008  
Page 1 of 1

**STANDOX**

The Art of Refinishing.

# Details Rapporten

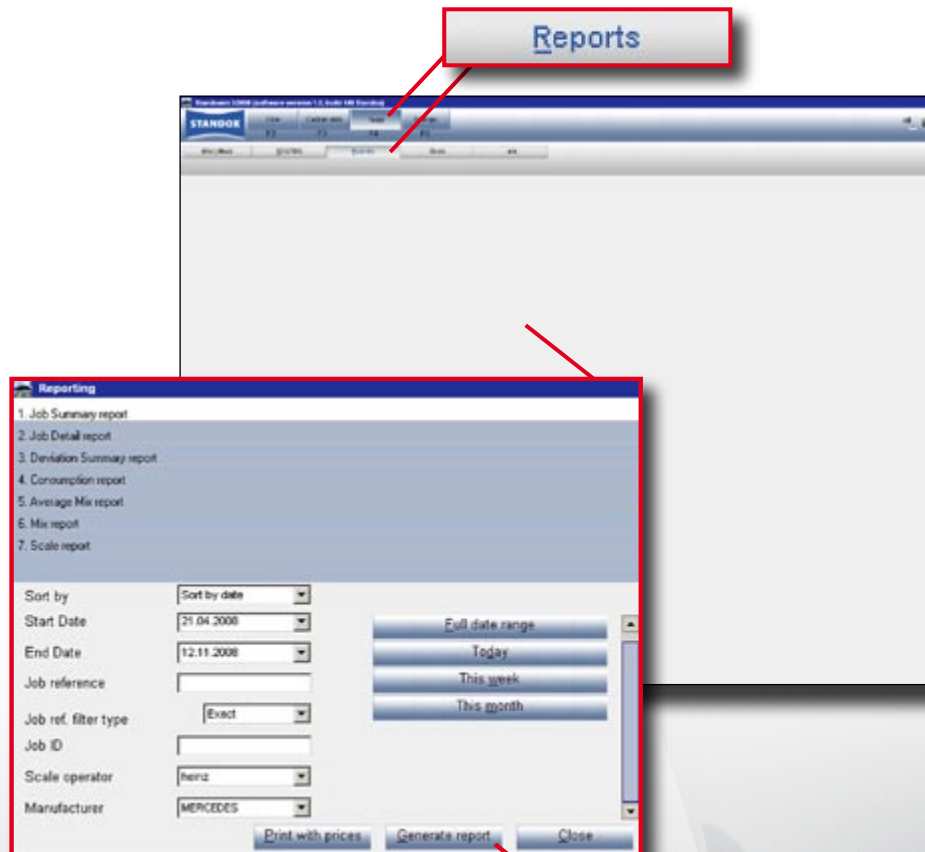

Na het kiezen en/of selecteren van de vereiste informatie, klik op de toets "Rapport".

Generate report

Prod.code	Prod.name	Required		Actual		Diff	
		g	l	g	l	g	l
MIX741	TIEFROT	140.3	0.128	140.3	0.128	0.0	0.000
MIX785	HELLGELB	149.6	0.136	149.6	0.136	0.0	0.000
MIX770	WEISS	47.3	0.027	47.3	0.027	0.0	0.000
MIX789	SCHWARZTONER	57.8	0.059	57.8	0.059	0.0	0.000
MIX722	SCHWENZEL	39.2	0.035	39.2	0.035	0.0	0.000
MIX705	BINDER HS MATT	491.0	0.371	491.0	0.371	0.0	0.000
FLT HSHard F	STANDOFLEET 2K HS HAR DENER FAS	161.1	0.152	161.1	0.152	0.0	0.000
FLT Thinner	STANDOFLEET 2K THINNE R	82.1	0.091	82.1	0.091	0.0	0.000
<b>Sub Total</b>		<b>1078.4</b>	<b>0.999</b>	<b>1078.4</b>	<b>0.999</b>	<b>0.0</b>	<b>0.000</b>

Date: 20.08.2008 Time: 10:09 Job ID: Manufacturer: MERCEDES

# Details Prijsbeheer

Settings

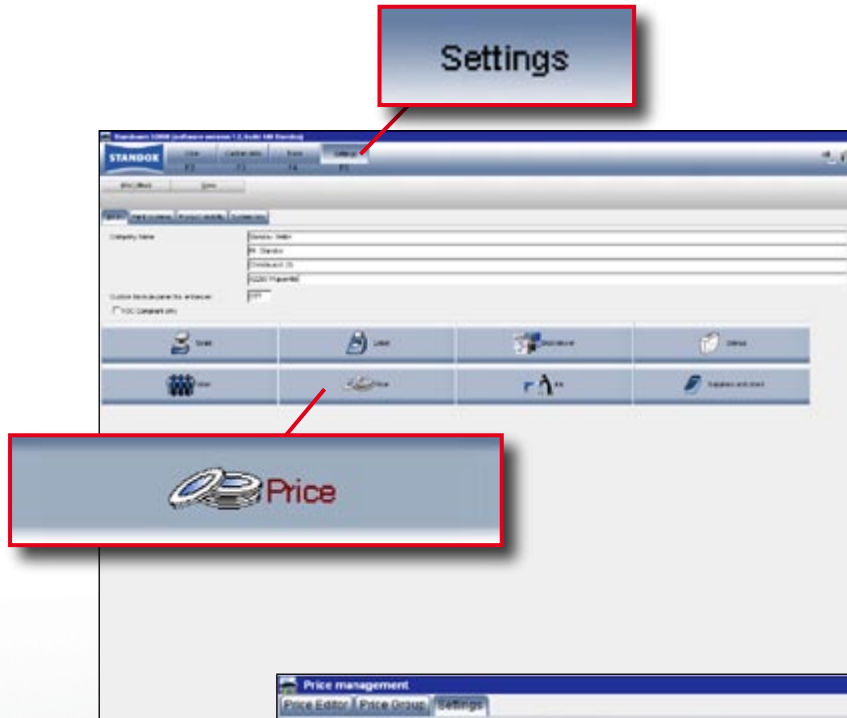

Diverse selectie-  
en invoeropties voor  
prijsberekeningen.

The 'Price management' dialog box is shown with the 'Settings' tab selected. It contains several sections for configuring price calculation options:

- Base currency:** Name: EUR, No of decimal places to display / print: 4. Checkboxes: Show price on the formula screen, Print price on formula print out, Print price on label.
- 2. currency:** Name: USD, Factor: 3, No of decimal places to display / print: 4. Checkboxes: Show price on the formula screen, Print price on formula print out, Print price on label.
- Price Group:** Checkboxes: Show price group on the formula screen, Print price group on formula print out.
- Published price:** Factor: 3 (-100%).

Buttons at the bottom: Export, Import, Save & Exit, Cancel.

The 'Price details maintenance' tab is shown, displaying a table of product prices. The table has the following columns: Prod code, Prod name, Price/Liter (EUR), Published Price/ Liter(EUR), 2. Price (USD), and Published Price/Liter. The first row is selected, showing a price of 10,000 EUR for 'STANDOX 1K ACHESON PRIMER'. Below the table, there is a search field and buttons for Export, Import, Save & Exit, and Cancel.

Prod code	Prod name	Price/Liter (EUR)	Published Price/ Liter(EUR)	2. Price (USD)	Published Price/Liter
1K AchPr Re	STANDOX 1K ACHESON PRIMER	10,000	30,000	30,000	
1KPriserFDG	STANDOX 1K PRISER FILLER DAF				
1KPriserFLG	STANDOX 1K PRISER FILLER LICH				
2K 10-20	STANDOX THINNER 2K 10-20				
2K 15-25	STANDOX THINNER 2K 15-25				
2K 20-25	STANDOX THINNER 2K 20-25				
2K 25-35	STANDOX THINNER 2K 25-35				
2K 35-40	STANDOX THINNER 2K 35-40				
2K Plastics	STANDOX 2K PLASTISER				
2K990	NESS				

De ingevoerde factoren worden onmiddellijk toegepast op de prijslijst.

STANDOX

# STANDOX

Jobbeheer

## Jobbeheer.

### Voornaamste functies:

- Bijkomende rapportage
- Bondig joboverzicht
- Onderhoud van jobgegevens

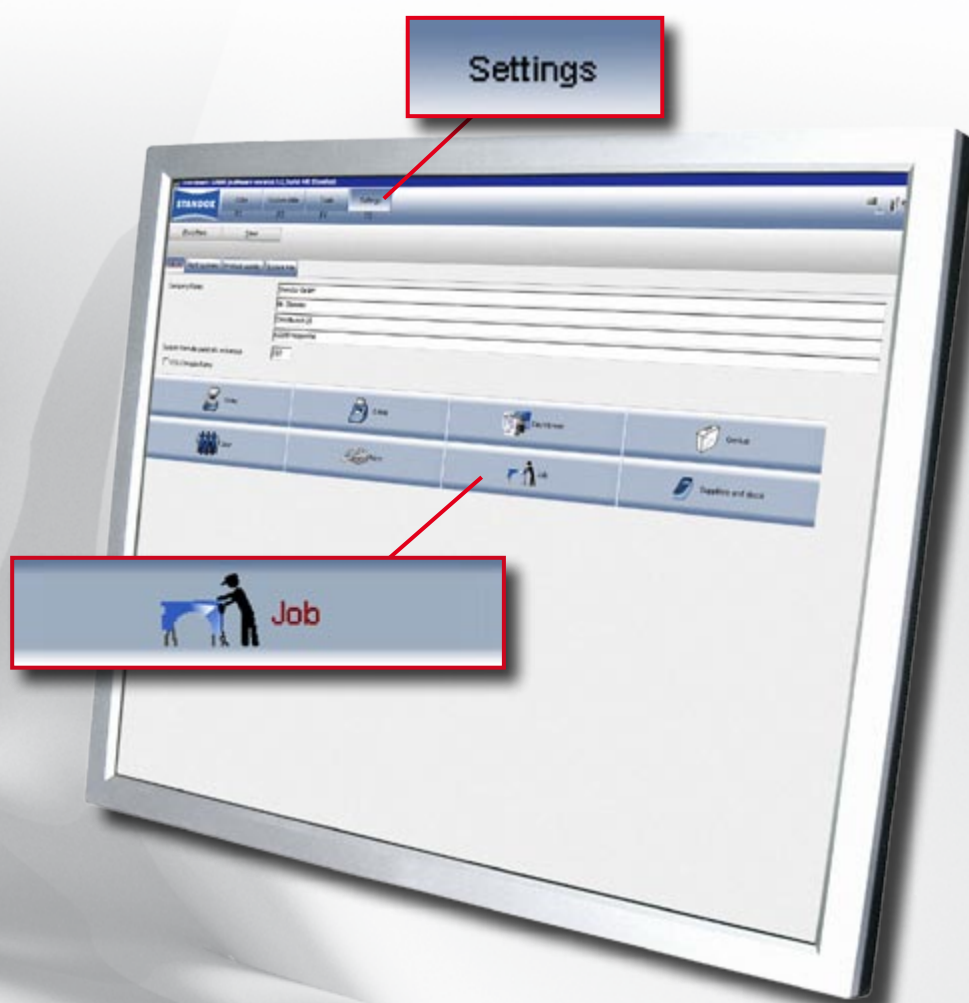

**STANDOX**

The Art of Refinishing.

# Details Jobbeheer

Een nieuwe job wordt automatisch gegenereerd van zodra een formule naar de weegschaal wordt gezonden.

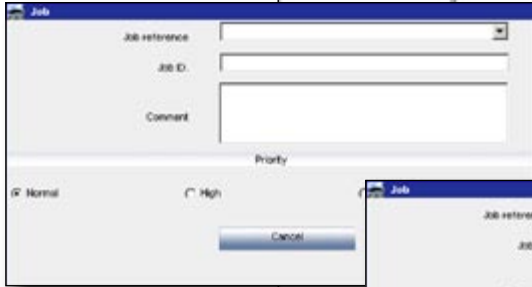
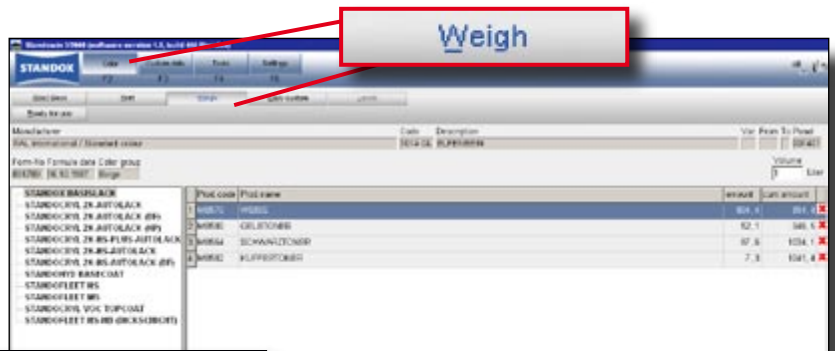

Diverse invoervelden laten een optimale toekenning toe van individuele jobs en activiteiten. Indien de functie gebruikersbeheer geactiveerd is, worden ook de uitvoerende gebruikers geregistreerd. Alle ingevoerde informatie wordt verwerkt in de rapporten.

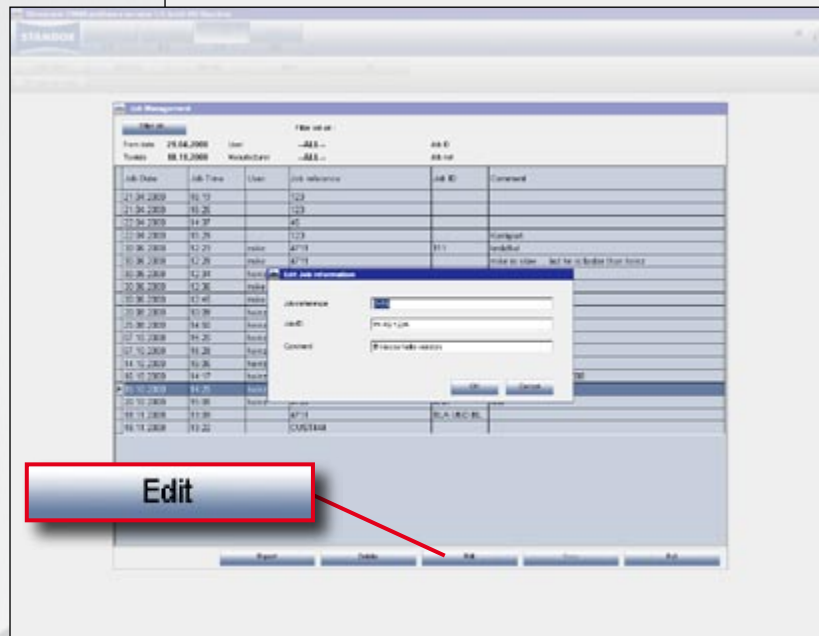

Diverse bewerkingsopties

# STANDOWIN

# Gebruikersbeheer

## Gebruikersbeheer.

### Voornaamste functies:

- **Paswoordbeveiliging**
- **Toekenning van autorisaties**
- **Toewijzing van gebruikers aan een job**
- **Uitbreiding van rapportage**

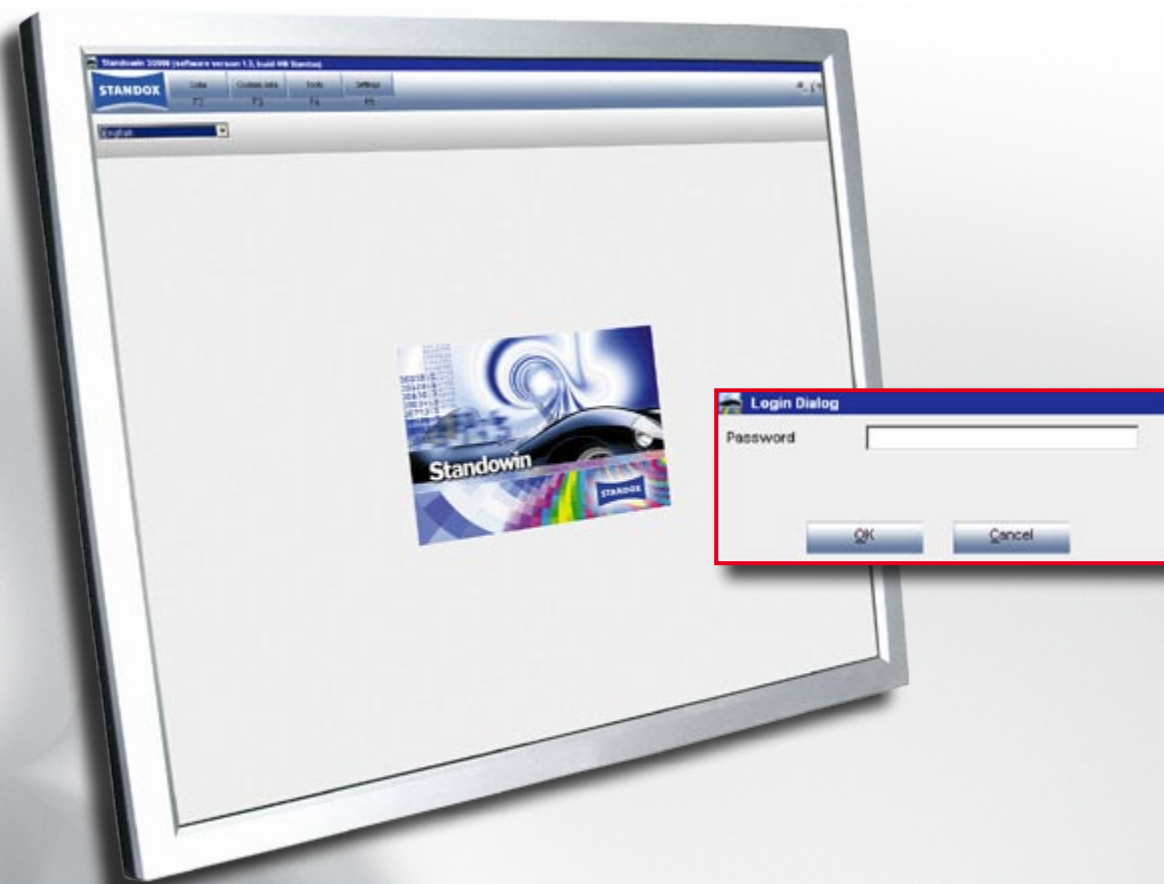

**STANDOX**

**The Art of Refinishing.**

Settings

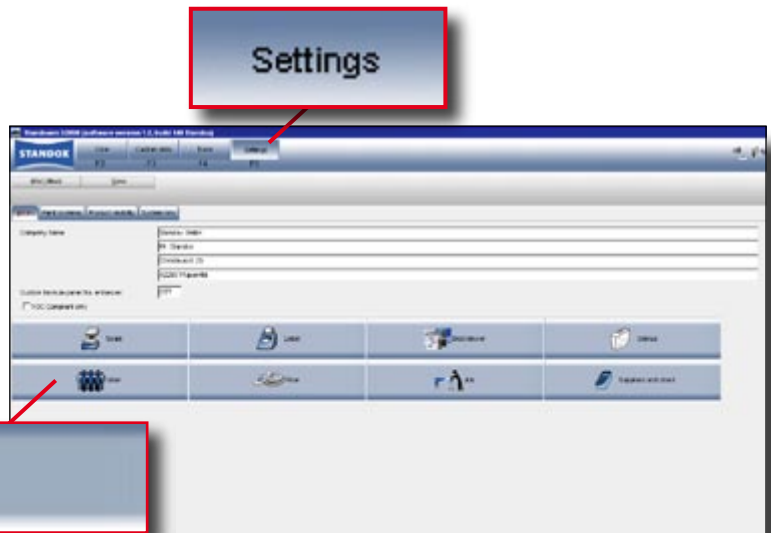

Weergave van bestaande gebruikers.

Gebruik "Toevoegen" om nieuwe gebruikers aan te maken. BELANGRIJK: De eerste gebruiker die aangemaakt wordt, moet een "superuser" zijn alvorens andere gebruikers aangemaakt kunnen worden.

Add

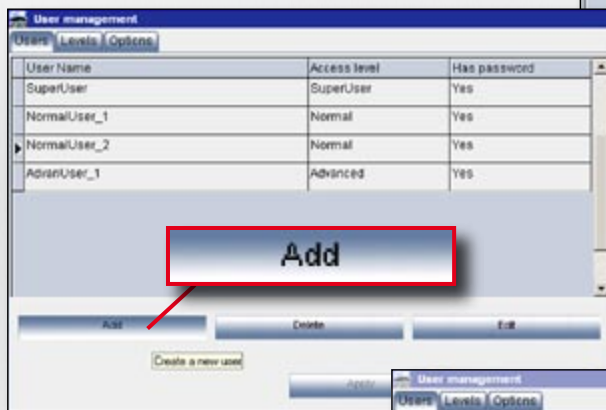

Toekenning van gebruikersprivileges en overzicht van beschikbare gebruikersniveaus.

# STANDOWIN

Stockbeheer

## Stockbeheer.

### Voornaamste functies:

- Inventarisanalyse
- Weergave van materiaalconsumptie
- Weergave van minimum hoeveelheden
- Inventarisbeheer
- Uitbreiding van rapportage
- Bestellingsverwerking

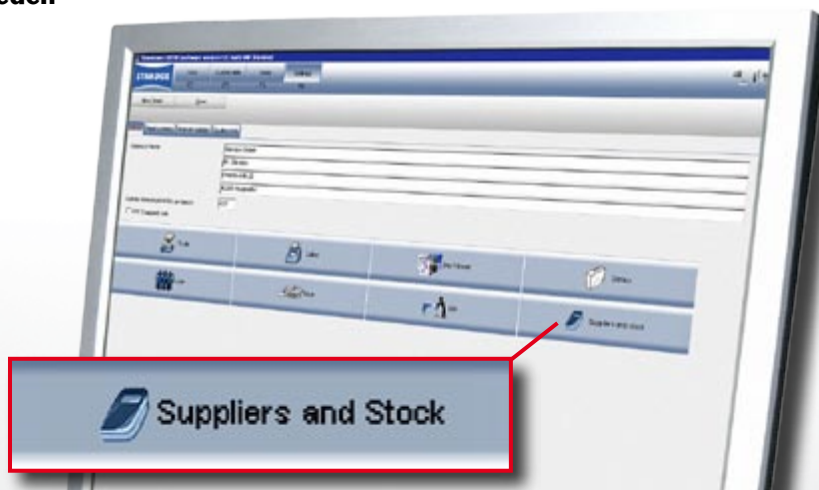

Stock

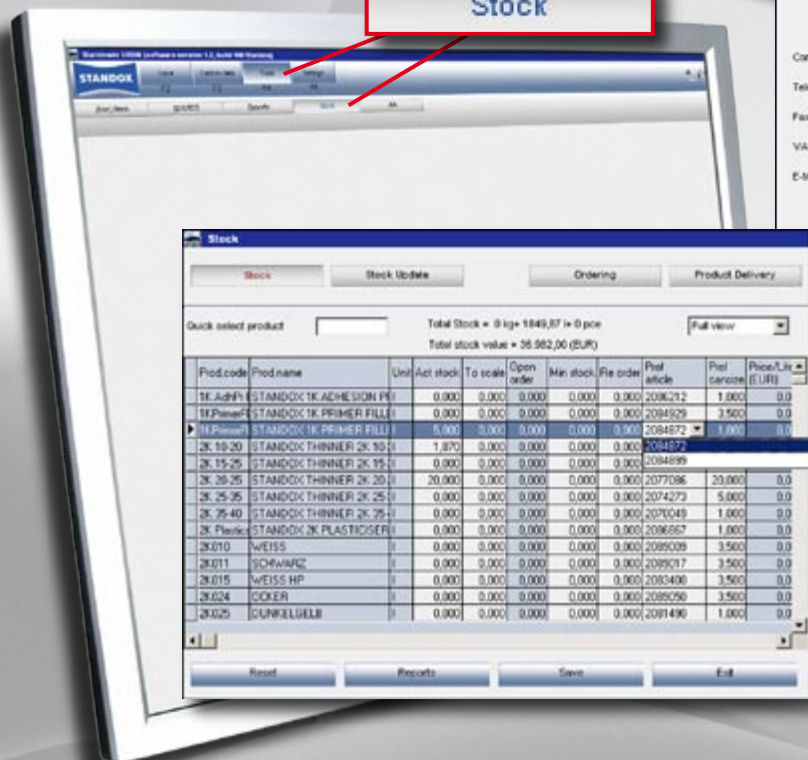

Ga naar "Data > Stock" om een overzicht te bekijken van de inventaris en gebruik al de nodige functies om automatisch producten te bestellen.

**STANDOX**

The Art of Refinishing.

Basiskennis over stockbeheer is vereist. Alle functies worden gedetailleerd beschreven in de handleiding.

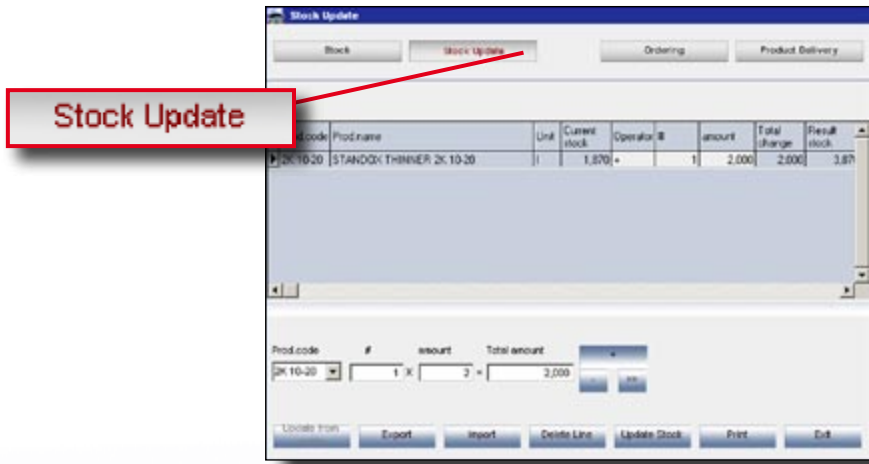

## Ordering

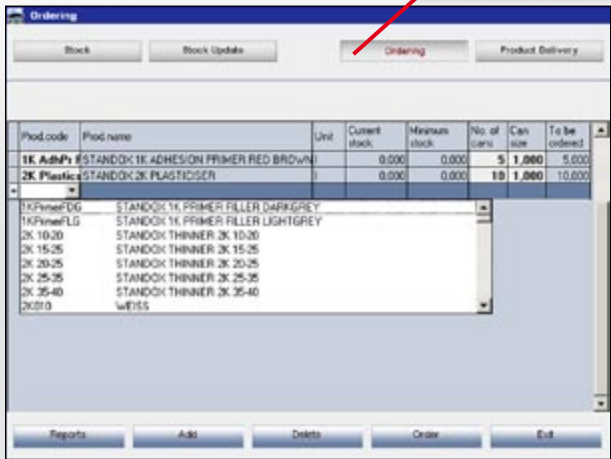

De productlijst in de sectie "Bestellingen" vergemakkelijkt stockaanvulling.

## Product Delivery

Bestelstatus, opvolging enz. worden duidelijk weergegeven.

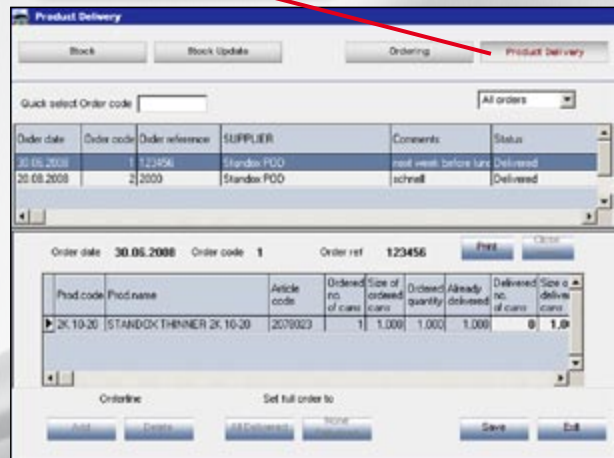

# STANDOWNIN

Genius

## Genius.

### Voornaamste functies:

- Doeltreffend kleurzoekstelsel
- Hoge kleurnauwkeurigheid
- Gebruiksvriendelijk
- Bespaart tijd en materiaalverbruik
- Geschikt voor alle kwaliteiten
- Gebruikt een gestaag groeiende formule databank die aangevuld kan worden met persoonlijke formules

**STANDOX**

The Art of Refinishing.

# 7 tips for good results.

# genius

Since its introduction in refinishing, Genius has become synonymous with quick and simple colour shade measuring. The Genius system can be used with StandoXwin. The following tips have been compiled to help you get the most out of your Genius system.

The Genius system must be calibrated against the standard samples. These must always be kept clean - please use warm water and a soft cloth to remove any stains.

In case of major temperature changes, a new calibration is required.

The surface of the colour to be measured must be clean as scratches and dirt considerably reduce the accuracy of the measurement.

Clean the entire surface and polish the area to be measured. Remove the polishing film with Standohyd Cleaner. Depending on the surface condition it may have to be sanded and polished too.

Do not perform measurements on surfaces that have been exposed to direct sunlight for long periods of time.

Every colour shade measurement should be performed at three different measuring angles on the point surface in the damaged area. Incorrect or rejected measurements are indicated on the display unit.

For the best results refine the search with all the information you have including manufacturer, code, and paint series.

The device must not come into direct contact with solvents or other paint materials. You have to cover the measuring area with the protective cover when the device is not in use.

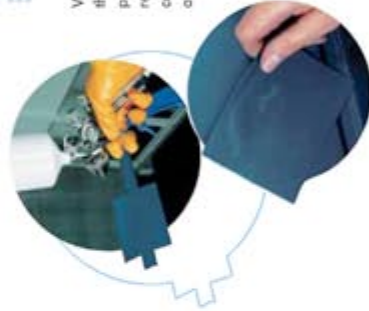

With the formulation identified by the software, you should always produce a spray out card before refinishing and compare it with the colour on the vehicle to make sure of the match.

**STANDOX**

The Art of Refinishing.

# STANDOWIN

## Genius Zoeken naar kleurschakeringen.

- Zoeken in alle meetresultaten

Color Nr	Name	Time
18	9001	25.08.2001
17		25.08.2001
16		25.08.2001
15		25.08.2001
14		22.08.2001
13		11.06.2001
12		13.05.2001
11		13.05.2001

Buttons at the bottom: Job List, Main Menu, Correct Formula, Start Search.

Best match	Code	Panel	Part Color
SKODA	17	17	STANDOX BASECOAT
BMW	17	17	STANDOX BASECOAT
BMW	17	17	STANDOX BASECOAT
BMW	17	17	STANDOX BASECOAT
BMW	17	17	STANDOX BASECOAT
BMW	17	17	STANDOX BASECOAT
BMW	17	17	STANDOX BASECOAT
BMW	17	17	STANDOX BASECOAT
BMW	17	17	STANDOX BASECOAT
BMW	17	17	STANDOX BASECOAT

**Color detail**

Manufacturer	Color Code	Color Name	Color	Legend
SKODA	17	SKODA STANOX (PRY) (R)	17	Good match
MERCEDES BENZ	17	MERCEDES BENZ STANOX (PRY) (R)	17	Shade
BMW	17	BMW STANOX (PRY) (R)	17	Shade with caution

**Legend**

- Good match
- Shade
- Shade with caution

**Color Box**

Evaluatie van zoekresultaten.

**Color detail**

Manufacturer
SKODA
MERCEDES BENZ
BMW
AUDI

**Legend**

Good match
Shade
Shade with caution

**Color Box**

Genius Zoeken naar kleurschakeringen

**STANDOX**

The Art of Refinishing.

# Genius

## Zoeken naar kleurschakeringen.

- Preselectie van fabrikant, code en verfkwaliteit.

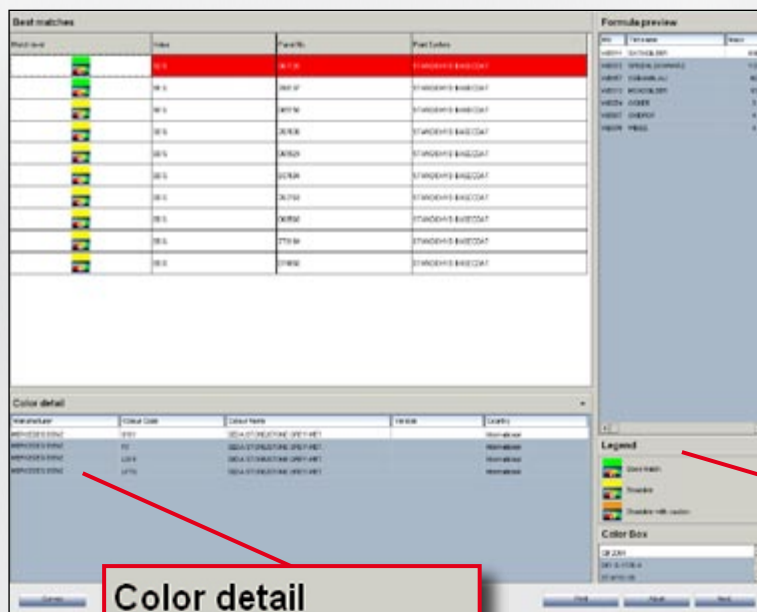
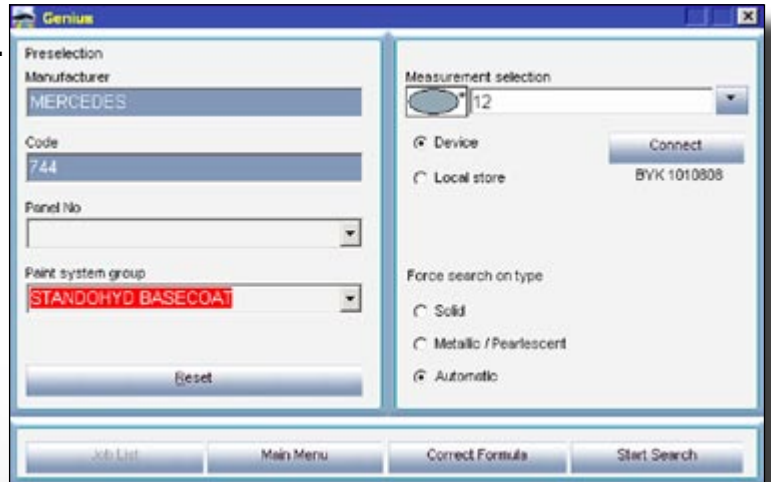

Evaluatie van zoekresultaten.

**Color detail**

Manufacturer
MERCEDES BENZ
MERCEDES BENZ
MERCEDES BENZ
MERCEDES BENZ

**Legend**

- Good match
- Shadable
- Shadable with caution

**Color Box**

# STANDOWIN

## Genius Aanvullende functies.

- **Veelvoudige correctie**
- **Weergave van informatie over metamerie**
- **Lokale databank**  
(toegang tot lokaal opgeslagen metingen)

De Metamerie Index helpt om de meest geschikte kleur te kiezen. De eerste kleur is niet noodzakelijk de beste keuze als de tweede een kleinere index heeft.

Value	MI
96 %	2,3
95 %	0,4

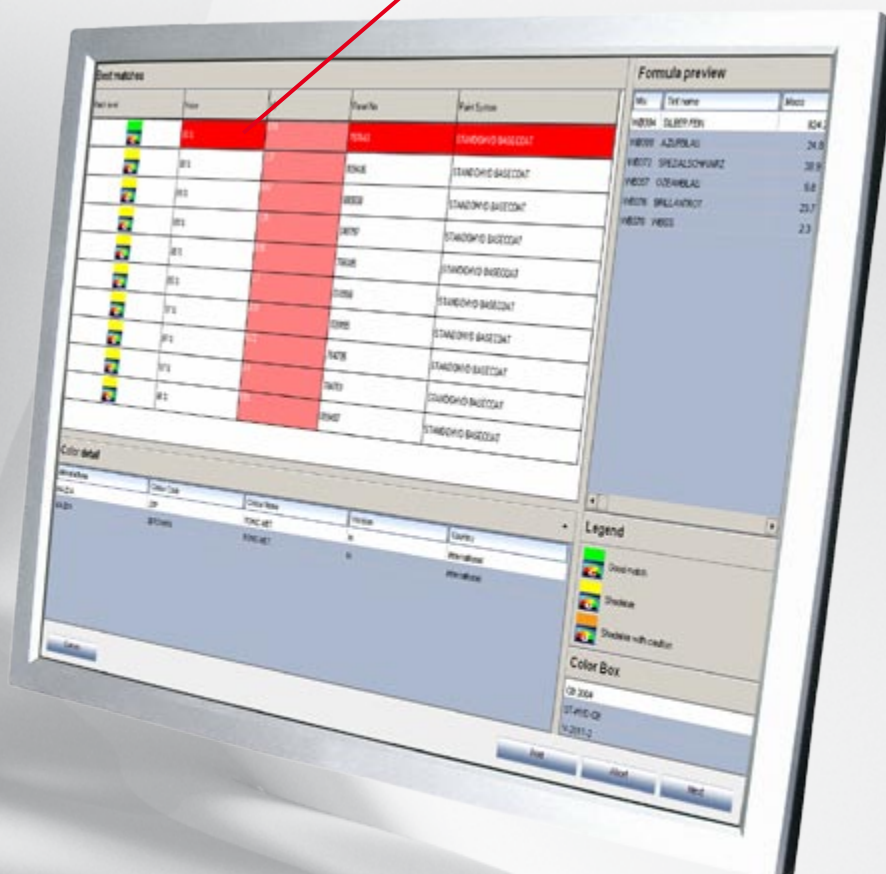

Genius Aanvullende functies

**STANDOX**

The Art of Refinishing.

# Installatie.

- De technische informatiebladen kunnen geraadpleegd worden met het "DocViewer" programma.
- Installatie van DocViewer vanop de SDS/TDS CD-ROM.
- **OPMERKING:** DocViewer vereist software die PDF-bestanden ondersteunt (bijv. Acrobat Reader).
- Om een document te kunnen openen, moet de SDS/TDS CD-ROM in de CD-ROM lezer aanwezig zijn.

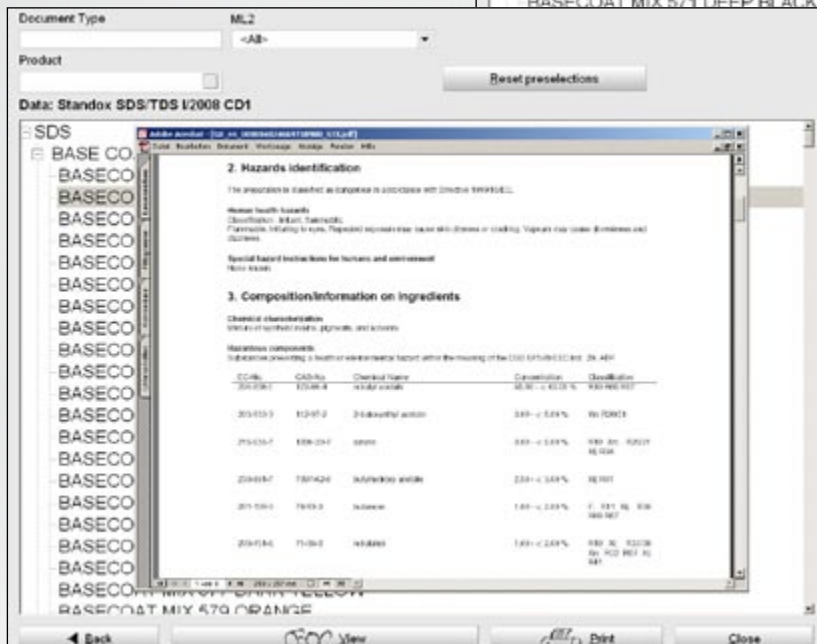
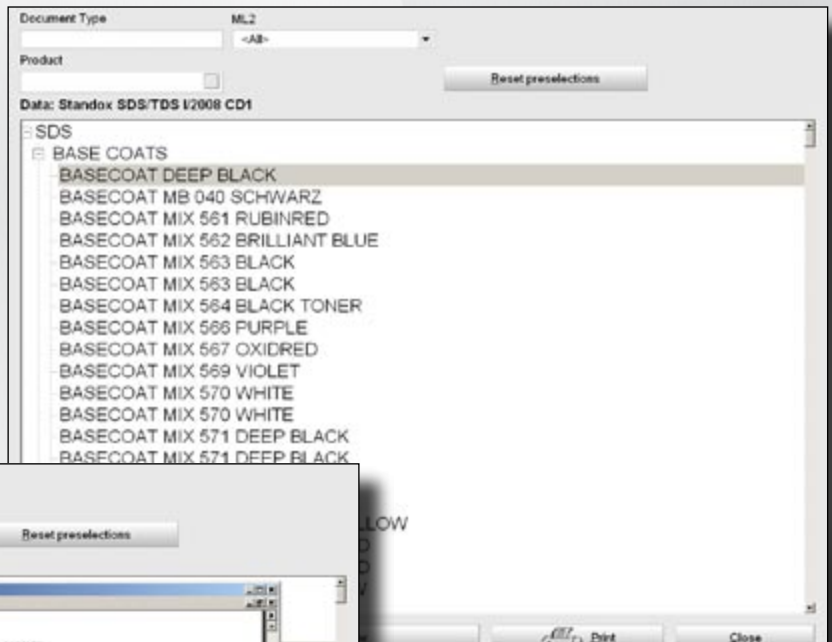
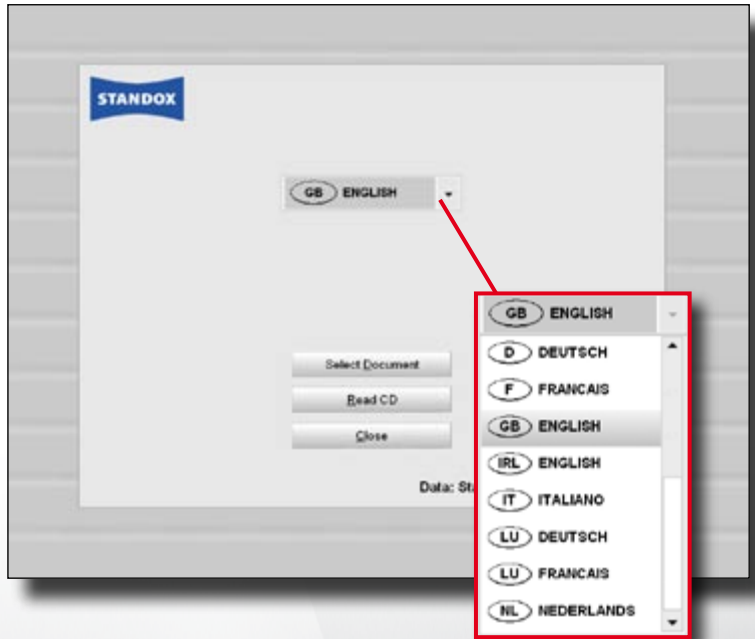

# STANDOWIN

Ecomix/Ecowin

## Ecomix/Ecowin.

### Voornaamste functies:

- "Klein netwerk"
- Maximum vier EcoMix weegschaalsystemen kunnen aangesloten worden op Standowin
- Gecentraliseerd beheer van:
  - rapporten/jobs
  - gebruikersbeheer
  - stockbeheer
  - instellen van prioriteiten
- Men moet voldoen aan de plaatselijke richtlijnen voor explosiebeveiliging

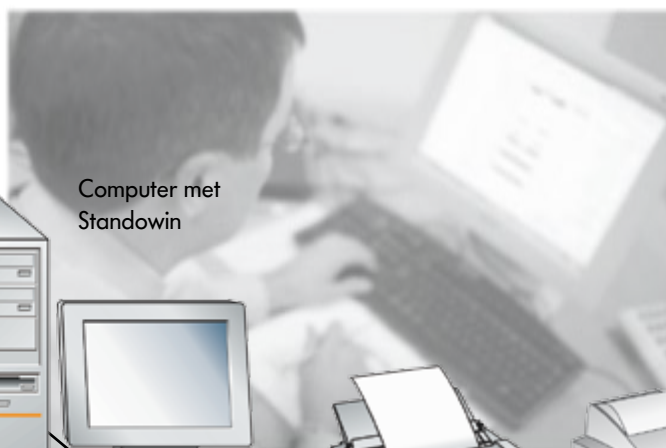

Computer met Standowin

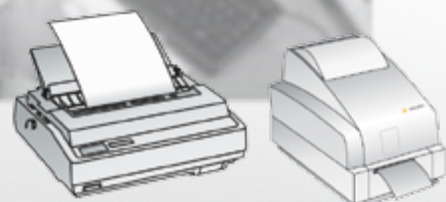

Printer/labelprinter

Maximum vier EcoMix weegschaalsystemen kunnen aangesloten worden op Standowin

**STANDOX**

The Art of Refinishing.